東大野球部メールマガジン Vol.200

ごあいさつ

秋冷の候、皆様いかがお過ごしでしょうか。

9 月 16 日、17 日に行われた対立教大学戦、1 回戦では先制を許すも小林大(3 年・投手・横浜翠嵐)の好投、笠原(2 年・内野手・湘南)のリーグ戦初ホームランもあり 8 回表までリードする展開でしたが、8 回裏に相手打線の猛攻に遭い万事休す、2 回戦では初回に辻居(3 年・外野手・栄光学園)の適時打で先制しましたが、中盤以降の失点が積み重なり敗戦となりました。

好調な打線もチャンスでのあと一本が出ず得点に結びつかない場面が多く、勝ち切れずに悔しい思いをしましたが、今週末の対早稲田大学戦で投打ともに底力を発揮できるよう、全力を挙げて挑んでまいります。

今後とも東大野球部への熱いご声援をよろしくお願いいたします。

今後の日程

〈平成 30 年度　秋季リーグ戦〉@明治神宮野球場

9 月 29 日 法大 10:30 慶大　**早大 13:00 東大**

9 月 30 日 **東大 10:30 早大**　慶大 13:00 法大

10 月 6 日 法大 11:00 立大　**東大 13:30 明大**

10 月 7 日 **明大 10:30 東大**　立大 13:00 法大

今回の特集 「後輩から先輩へ」

今回の特集は、「後輩から先輩へ」です。後輩から 4 年生へ、最後に伝えたい気持ちや日頃の感謝、4 年生とのエピソードを語ってもらいました。

松延　健斗（3 年・内野手・土浦一）

4 年生の先輩方にはとてもお世話になり様々な思い出がありますが、特に金魚をプロテインで育て有名になった平田先輩(内野手・甲陽学院)に感謝の気持ちを伝えたいと思います。

平田先輩は 1 年前内野手に転向したばかりで不慣れな自分に、親身にご指導くださいました。そのお心遣いのおかげで新しい場でも練習に集中することができました。　また、4 年生になり内野手リーダーとなった後も、忙しい中全員とコミュニケーションをとり一人一人の練習課題をみてくださいました。

今まで本当にありがとうございました。

残りわずかですが、平田先輩の勇姿をしっかりと目に焼き付けたいと思います。

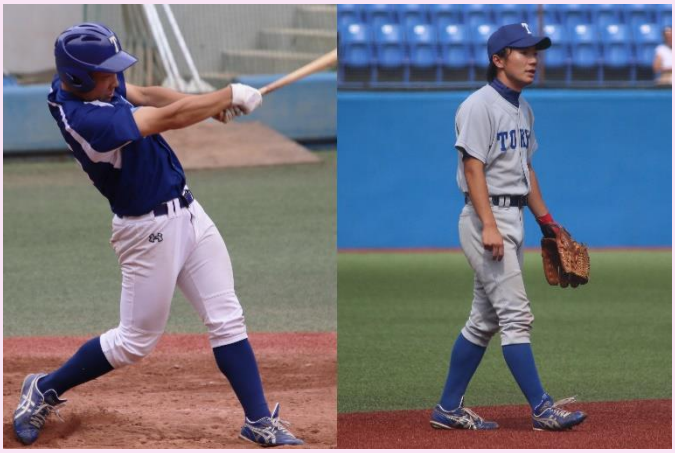

(左から)松延内野手、平田内野手

阿部　篤生（3 年・学生コーチ・灘）

今の 4 年生には入部した時から色々教えてもらったり話しかけたりしていただき感謝してもしきれません。

特に有坂さん(副将・投手・城北)には投手の時から学生コーチになってからも大変お世話になっています。練習中にキャッチボールする以外にも自主練の時やマッサージをしている時に他愛ない話をしてくださり、引退されるとその時間もなくなってしまうと思うと寂しいです。最後に勝ち投手になって引退していってほしいです。

(左から)阿部学生コーチ、有坂副将

松田　悠希（2 年・投手・開成）

これまで野球部を引っ張ってくれた 4 年生の方々にはとても感謝しています。特にピッチャーの 4 人にはお世話になりました。有坂さんの向上心、探究心をもって練習に取り組む姿勢が印象的で、僕も見習っていきたいと思います。川口さん(投手・県長野)は普段は無口ですが、マウンドで熱投する姿がかっこいいです。溪さん(投手・浅野)は普段から気さくに話しかけてくれ、一方練習では投手をまとめてくださり感謝しています。伊藤さん(投手・東海)はジェネレーションギャップを感じさせながらも、後輩に親しく接してくれて楽しかったです。先輩方のラストシーズンとなる今季、恩返しのつもりで勝利に貢献できるよう全力を尽くします。

(左上から反時計回りに)
有坂副将、溪投手、伊藤投手、川口投手

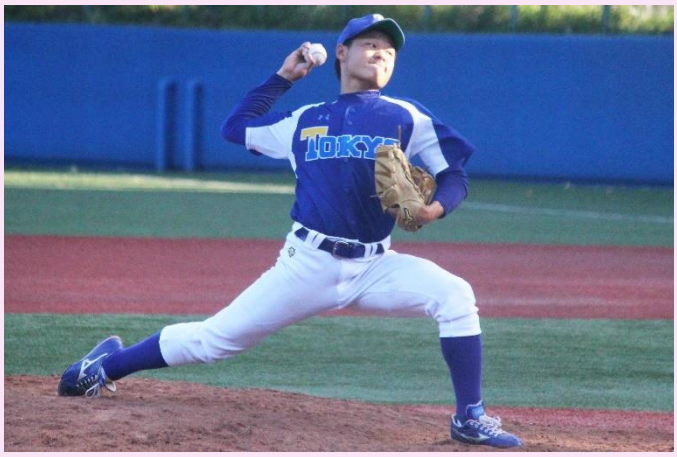

松田投手

梅山　遼太（2 年・外野手・四日市）

4 年生の方々には沢山お世話になりましたが、特に三鍋さん(副将・捕手・川和)と福井さん(捕手・駒場東邦)に感謝の気持ちを伝えたいです。昨秋突然キャッチャーに転向し、右も左もわからない状態だった僕を、2 人は一から丁寧に指導してくれました。不器用でキャッチャーらしい動きが初めは全くできない僕でしたが、見放さず根気良く教えて頂けたことは本当に嬉しかったです。僕は春以降外野手に戻りましたが、秋季リーグ戦前には食事に誘っていただいたりと、その交流は今でも続いております。今秋が一緒に野球ができるラストシーズンなのは寂しいですが、感謝の気持ちを胸に最後までプレーしたいです。本当にありがとうございました。

(左から)三鍋副将、福井捕手

梅山外野手

安田　拓光（1 年・外野手・三鷹中等教育）

4 年生の先輩方と一緒に野球ができるのもあと少しと考えると悲しいです。半年という短い時間ではありましたが、大変お世話になりました。特に杉本さん(外野手・金沢泉丘)には、僕が捕手から外野手に転向して間もない頃に、外野守備に関する技術指導をしていただきました。外野の守り方が分からなくて、不安だった時期だったため、とても嬉しかったです。これからも教えていただいた事を忘れずに日々プレーしていきます。

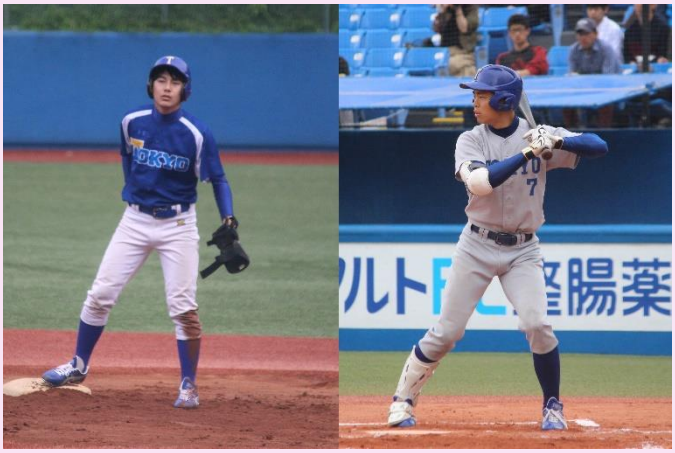

(左から)安田外野手、杉本外野手

200 号記念企画

東大野球部メールマガジン 200 号を記念いたしまして、東大野球部質問大会を行います！野球、勉強に関する質問はもちろん、普段の日常生活に関する質問など、何でも受け付けます。選手個人宛の質問も大募集です！皆さまから送られてきた質問の中から、抽選で当選されたものをメルマガ特別号(11 月 7 日配信予定)で掲載し、紙面をもって回答させていただきます。

質問は、東大野球部メールアドレス(office@tokyo-bbc.net)へ「メルマガ質問大会」という題名をつけて、紙面で質問を掲載する際に載せさせていただくペンネームも沿えてメールにてお送りください。10 月 23 日 18 時を募集の締め切りとさせていただきます。

皆さまのご参加お待ちしております！

編集後記

今回の特集はいかがでしたでしょうか。

次回は「最終戦へ向けて」と題して、今までの戦いのまとめと、最終戦への意気込みを語ってもらいます。どうぞお楽しみに！

今後とも東大野球部をよろしくお願いいたします。

お問い合わせ先

〒113-0023
東京都文京区向丘 1-5-9　一誠寮
Tel&Fax　03-3811-5100
メールアドレス　office@tokyo-bbc.net

メルマガについてのご意見、配信停止のご希望等ございましたら上記連絡先までご連絡下さい。